

Cápsulas informativas



Coopcentral y Tpage se unen para hacer un uso más eficiente en la administración de sus finanzas

Retiros y consignaciones en puntos Efecty

Educación Financiera



Aniversarios

En marzo exaltamos la labor de 55 entidades que día a día trabajan en pro del desarrollo del sector cooperativo y solidario en Colombia.



Agenda Solidaria



Video

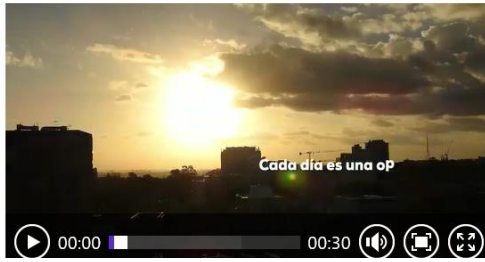

Recibe nuestra Revista

Nombre

Correo electrónico *

Suscríbete

Cifras del sector



Observatorio Confecoop

Postales Solidarias



Facebook



¡Vaya! No se puede acceder a esta página

Prueba esto

- Asegúrate de que usas la dirección web correcta: <https://www.facebook.com>
- Busca "https://www.facebook.com" en Bing
- Actualiza la página



¡Llegó la billetera digital **tpaga** en alianza con el **Banco Cooperativo Coopcentral**, la solución a tus transacciones

fácil, rápida y segura!

Cápsulas informativas
Coopcentral y Tpaga se unen para hacer un uso más eficiente en la administración de sus finanzas

A través de una Alianza entre Coopcentral y Tpaga se abre la posibilidad de contar con un Depósito de Bajo monto 100% digital, el cual permite realizar depósitos, pagos, retiros hasta por 3 SMLLV. Ya se encuentra disponible para descargar a través de la tienda de aplicaciones Play Store o App Store.

Esta herramienta permite recargar saldo desde cualquier cuenta bancaria o en cualquiera de los puntos de Efecty.

[Ver Más](#)



FORO
La Empresa Cooperativa como respuesta a la crisis social y económica del país

Mayo 28 del 2020
10:00 AM

[Ver Más](#)

Tenemos un nuevo producto para su entidad

Solicite el botón de pagos PSE para sus asociados con el Banco Cooperativo Coopcentral y acceda a estos beneficios.

[Ver Más](#)



Banco Cooperativo coopCentral

¡Tenemos un nuevo producto para su entidad!

Solicite y tramite el botón **PSE** con el Banco Cooperativo Coopcentral y agilice sus transacciones para pago de clientes de sus asociados con cuenta de recaudo en su entidad.

Contacte a nuestros asesores para conocer más información.

[f](#) [t](#) [i](#) | coopcentral.com.co



Retiros y consignaciones en puntos Efecty.

Conozca y utilice este nuevo servicio que facilita el retiro y consignación de dinero desde cualquier punto de Efecty. Este servicio busca contribuir con el manejo del dinero de forma práctica y segura.

[Ver Más](#)

Nos renovamos, para garantizar una cobranza más exitosa

A través de SOLATI adquirimos el uso de la herramienta Adminfo, la cual muy pronto permitirá automatizar, optimizar y controlar las etapas de la gestión de cobro, ofreciendo herramientas de correspondencia masiva, agentes virtuales y un gestor cognitivo de cobranzas ChatBot (Inteligencia artificial aplicada a la cobranza) que apoyarán las labores de los gestores de cobro.

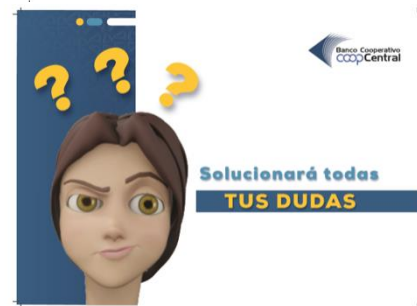



Agenda Solidaria

CURSO DISRUPTIVO DE ALTO NIVEL EN TRANSFORMACIÓN DIGITAL AUTODIAGNÓSTICO

IRON FINTECH

Certificación Digital: "Iron Fintech"

- 4 semanas online
- 34 horas virtuales
- Inicio 17 de junio
- ¡Inscríbete ahora!

Diploma: **Sello De Transformación Digital y Competitividad**

FEOLAC | @colacatum | @colacatum | +507 8879-0999 | info@colac.coop | www.colac.coop

Ver Más

Entrenamiento Online: Reto Intensivo de Transformación Digital "Transformarse o Extinguirse"

RETO INTENSIVO DE TRANSFORMACIÓN DIGITAL

"TRANSFORMARSE O EXTINGUIRSE"

Reto diseñado para comprender y aplicar los herramientas digitales en beneficio de tu cooperativo

Más de 26 cooperativas egresadas hasta el momento

¡Inscríbete aquí!

FEOLAC | @colacatum | @colacatum | +507 8879-0999 | info@colac.coop | www.colac.coop

Ver Más

Con inteligencia colectiva las cooperativas trabajan para frenar efectos económicos y sociales del coronavirus

DIPLOMADO EN GESTIÓN DIRECTIVA DE COOPERATIVAS DE AHORRO Y CRÉDITO CON ESPECIALIDAD EN GESTIÓN ESTRATÉGICA

ARGENTINA INICIO DE CLASES 25 DE MAYO DE 2020

DIRIGIDO A: Gerentes y miembros de órganos de administración y control de entidades cooperativas, funcionarios de instituciones cooperativas, profesionales, asesores, relacionados con las ciencias económicas y jurídicas, y otros actores interesados en profundizar los aspectos económicos y jurídicos de las cooperativas de ahorro y crédito.

LUGAR: VIRTUAL - UNIV. NACIONAL DE LA PAMPA, ARGENTINA

DURACIÓN: 4.5 MESES

INVERSIÓN ASOCIADOS: US\$ 880.00

INVERSIÓN NO ASOCIADOS: US\$ 1.000.00



YA PUEDE REALIZAR LAS INSCRIPCIONES EN NUESTRO SITIO WEB:

www.colac.coop

FEOLAC | @ColacPanama | @ColacPanama

+507 8879 0999 | info@colac.coop | www.colac.coop

Ver Más

Supersolidaria aplaza desde el 9 hasta el 30 de mayo, el término de suspensión de las actuaciones procesales y el agotamiento de los recursos de las actuaciones administrativas; así como la recepción de correspondencia de usuarios externos ante la Ventanilla Única en la sede física de la Superintendencia.

Ver Más

Paso a paso para acceder a la Oficina Virtual

Informamos a las organizaciones solidarias, sus asociados y la ciudadanía, que nuestra **Oficina Virtual** se encuentra habilitada para la recepción de correspondencia, solicitudes, peticiones, quejas, reclamos, sugerencias y denuncias, en los horarios y días hábiles, tradicionales.

Conozca cómo ingresar, a través del siguiente paso a paso ↓

Ver Más

Sobre Notificación o Comunicación de Actos Administrativos





Ver Más

Supersolidaria informa en cumplimiento al artículo 4º Notificación o comunicación de actos administrativos, del Decreto Legislativo 491 de 28 de marzo de 2020 sobre medidas de urgencia para garantizar la atención y la prestación de los servicios por parte de las autoridades públicas, ante la Emergencia Económica

Ver Más

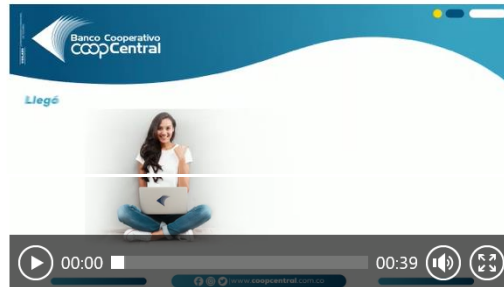

Recibe un **abono de 100 mil pesos** a tu deuda de la Tarjeta de Crédito con nuestra entidad por cada referido que **sí** cumpla con todos los requisitos. ¡Puedes tener hasta 5 referidos!

Términos y condiciones:

1. Todos los referidos que sean efectivos ingresarán como nuevos clientes del Banco Cooperativo Coopcentral, ya que esta es una campaña propia de nuestra entidad siendo quienes asumimos costos y beneficios otorgados a los clientes.

Nota: Si algún convenio tiene alguna pregunta, deberá dirigirse por el comercial o director que atiende dicho convenio.

2. Las tarjetas de clientes nuevos referidos que sean aprobadas con cupos inferiores a \$3 millones no ingresarán para esta campaña, es decir, que un referido no es viable si esta por debajo de este valor y no se le contará como referido efectivo.

3. El extracto de la tarjeta de crédito mostrará el abono de los \$100.000 mil y este se verá reflejado como abono a la deuda o saldo a favor.

4. En la medida que sus referidos van cumpliendo las condiciones de la campaña, el cliente será notificado con un mensaje de texto confirmando el abono.

5. Esta campaña aplica para todos los clientes actuales que tengan tarjeta de crédito con nuestra entidad natural o de convenios.

6. Ningún abono será en efectivo. Únicamente se hará a la tarjeta de crédito.

7. Se debe tener presente la política de tratamiento de datos para terceros, por lo tanto, el cliente que referencia debe de manera voluntaria, enviar el correo con la información completa de su referidos y las llamadas de nuestros asesores serán realizadas desde teléfonos de nuestras oficinas.

8. Los referidos que sean efectivos deben realizar una utilización de su tarjeta por un monto superior o igual a \$100.000, y diferirla mínimo a 3 cuotas (aplica compra de cartera) para que sea abonado el valor de los cien mil pesos al cliente que referenció.

9. **Solo podrán participar referidos que tengan residencia en las siguientes ciudades donde el banco tiene presencia, directa o con asesor, Bogotá, Bucaramanga, Neiva, Ibagué, Cali, Medellín, Pereira, Barranquilla, Girón, San Gil, Cúcuta, Pasto, Villavicencio, Barrancabermeja, Cartagena y Armenia.**

Nota: sujeto a disponibilidad de traslado según situación actual.

10. El máximo de abonos a recibir por cliente serán 5, cada uno por \$ 100 mil pesos, los cuales se verán reflejados en su extracto, una vez el referido haya cumplido con los requisitos señalados.

11. Las tarjetas que estén en estado castigado, reestructurado o judicializado no participan en la campaña.

Tenga en cuenta que:

Los clientes que voluntariamente deseen referir **HASTA CINCO** posibles clientes, otorgándonos datos de contacto, con la autorización verbal previa del referido, deberán inscribirse a la campaña enviando un correo electrónico con la siguiente información:

Correo: damet5@coopcentral.com.co

Asunto: **Dame tus cinco**

Datos de quién refiere: Nombre y cédula.

Datos de sus referidos: cédula, nombre, correo, celular y ciudad de residencia.

Una vez sea entregada la tarjeta al nuevo cliente y este la **active y realice compras superiores a 100 mil pesos, diferidas a más de TRES cuotas**, le serán abonados a la deuda del que lo refirió, la suma de 100 mil pesos, máximo 5, es decir máximo 500 mil pesos.

Fecha de inicio: Abril /28/2020

Fecha terminación: Julio /31/2020

[Ver Más](#)



Activa tu tarjeta de crédito y disfruta de estos IMPERDIBLES beneficios:

- 10% de devolución en la primera compra
- 2.000 puntos de bienvenida para disfrutar en tu Programa de fidelidad Plan Castor.
- 20% adicional de puntos en tus compras de mayo.
- 50% de devolución de puntos utilizados redimidos en mayo.

Términos y Condiciones

Primera Compra

Valido para compras realizadas del 11 al 31 de mayo.
La devolución será efectuada a la tarjeta de crédito y será evidenciada en el extracto posterior a la compra.
El máximo valor en devolución es de \$100.000.

Puntos

Los puntos de bienvenida serán cargados a la cuenta de Plan Castor del tarjetahabiente en los siguientes 5 días hábiles después de la activación de la tarjeta de crédito.
El 20% de puntos del Plan Castor adicionales serán cargados en los 10 primeros días de junio.
Todos los puntos bonificados por esta y otras campañas tendrán vigencia hasta el 31/12/2020.

Del 28 de abril al 11 de mayo los clientes que realicen la activación de su tarjeta de crédito de manera exitosa y realicen compras tendrán los siguientes beneficios:

Devolución Primera Compra: El cliente recibirá un abono del 10% de su primera compra, en el extracto del mes de Junio.

Puntos bienvenida Plan Castor: 2.000 puntos en el programa de fidelización Plan Castor.

[Ver Más](#)

Ponle Freno

Aprovecha el descuento preferencial este 28 de mayo del 2020.

Disfruta del 20% de descuento si realizas la vinculación de tu entidad por primera vez en nuestro convenio de Consulta Efectiva.



Ponle Freno

Aprovecha el descuento preferencial este 28 de mayo del 2020.

Disfruta el 30% de descuento para procesos masivos de Consulta Efectiva.



Educación financiera
Planificar las finanzas en tiempos de Pandemia

[Ver más](#)